

Foto n°192 -



Foto n°193 -



Foto n°194 -



Foto n°195 -



Foto n°196 -



Foto n°197 -

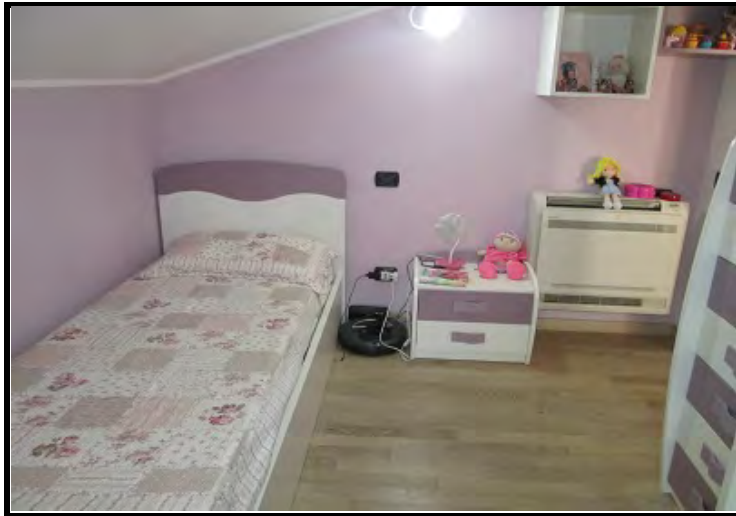

Foto n°198 -



Foto n°199 -

Visura storica per immobile

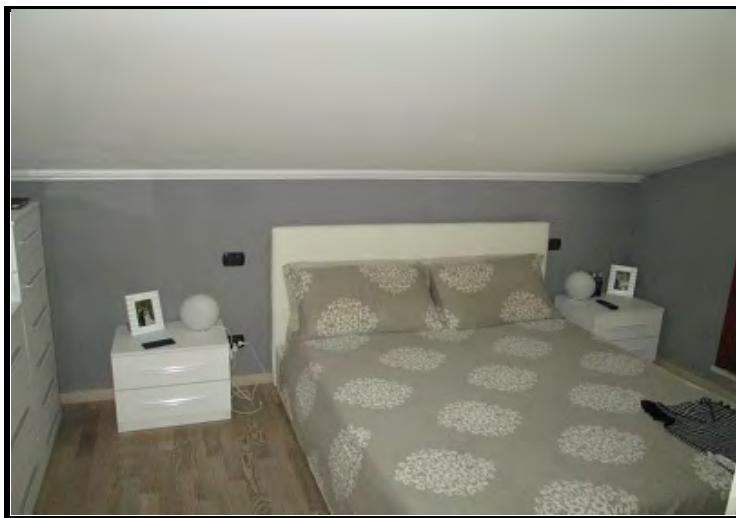
Situazione degli atti informatizzati dall'impianto meccanografico al 19/11/2019

Dati della richiesta	Comune di QUARTUCCIU (Codice: H119)
Catasto Fabbricati	Provincia di CAGLIARI
	Foglio: 9 Particella: 4878 Sub.: 75

INTESTATO

1	GOITO S.R.L. con sede in CAGLIARI	02632600926*	(1) Proprieta` per 1/1
---	-----------------------------------	--------------	------------------------

Unità immobiliare dal 06/05/2016

N.	DATI IDENTIFICATIVI				DATI DI CLASSAMENTO							DATI DERIVANTI DA
	Sezione Urbana	Foglio	Particella	Sub	Zona Cens.	Micro Zona	Categoria	Classe	Consistenza	Superficie Catastale	Rendita	
1		9	4878	75			A/2	5	3 vani	Totale: 78 m ² Totale escluse aree scoperte**: 67 m ²	Euro 240,15	VARIAZIONE TOPONOMASTICA del 06/05/2016 protocollo n. CA0115733 in atti dal 06/05/2016 VARIAZIONE DI TOPONOMASTICA- VARIAZIONE TOPONOMASTICA D'UFFICIO (n. 50682.1/2016)
Indirizzo				VIA THIESI SNC piano: 3 interno: 14 scala: A edificio: C;								
Annotazioni				Classamento e rendita validati (D.M. 701/94)								

Mappali Terreni Correlati

Codice Comune H119 - Sezione - Foglio 9 - Particella 4878

Situazione dell'unità immobiliare dal 09/11/2015

N.	DATI IDENTIFICATIVI				DATI DI CLASSAMENTO							DATI DERIVANTI DA
	Sezione Urbana	Foglio	Particella	Sub	Zona Cens.	Micro Zona	Categoria	Classe	Consistenza	Superficie Catastale	Rendita	
1		9	4878	75			A/2	5	3 vani	Totale: 78 m ² Totale escluse aree scoperte**: 67 m ²	Euro 240,15	Variazione del 09/11/2015 - Inserimento in visura dei dati di superficie.
Indirizzo				, STRADA DI NUOVA APERTURA SNC piano: 3 interno: 14 scala: A edificio: C;								
Annotazioni				Classamento e rendita validati (D.M. 701/94)								

Visura storica per immobile

Situazione degli atti informatizzati dall'impianto meccanografico al 19/11/2019

Situazione dell'unità immobiliare dal 16/08/2010

N.	DATI IDENTIFICATIVI				DATI DI CLASSAMENTO							DATI DERIVANTI DA
	Sezione Urbana	Foglio	Particella	Sub	Zona Cens.	Micro Zona	Categoria	Classe	Consistenza	Superficie Catastale	Rendita	
1		9	4878	75			A/2	5	3 vani		Euro 240,15	VARIAZIONE NEL CLASSAMENTO del 16/08/2010 protocollo n. CA0368234 in atti dal 16/08/2010 VARIAZIONE DI CLASSAMENTO (n. 17076.1/2010)
Indirizzo		, STRADA DI NUOVA APERTURA SNC piano: 3 interno: 14 scala: A edificio: C;										
Annotazioni		Classamento e rendita validati (D.M. 701/94)										

Situazione dell'unità immobiliare dal 02/10/2009

N.	DATI IDENTIFICATIVI				DATI DI CLASSAMENTO							DATI DERIVANTI DA
	Sezione Urbana	Foglio	Particella	Sub	Zona Cens.	Micro Zona	Categoria	Classe	Consistenza	Superficie Catastale	Rendita	
1		9	4878	75			A/2	5	3 vani		Euro 240,15	COSTITUZIONE del 02/10/2009 protocollo n. CA0429623 in atti dal 02/10/2009 COSTITUZIONE (n. 4139.1/2009)
Indirizzo		, STRADA DI NUOVA APERTURA SNC piano: 3 interno: 14 scala: A edificio: C;										
Annotazioni		classamento e rendita proposti (D.M. 701/94)										

Situazione degli intestati dal 02/10/2009

N.	DATI ANAGRAFICI	CODICE FISCALE	DIRITTI E ONERI REALI
1	GOITO S.R.L. con sede in CAGLIARI	02632600926	(1) Proprietà per 1/1
DATI DERIVANTI DA		COSTITUZIONE del 02/10/2009 protocollo n. CA0429623 in atti dal 02/10/2009 Registrazione: COSTITUZIONE (n. 4139.1/2009)	

Unità immobiliari n. 1

Tributi erariali: Euro 0,90

Visura telematica

* Codice Fiscale Validato in Anagrafe Tributaria

** Si intendono escluse le "superfici di balconi, terrazzi e aree scoperte pertinenziali e accessorie, comunicanti o non comunicanti" (cfr. Provvedimento del Direttore dell'Agenzia delle Entrate 29 marzo 2013).

**Agenzia del Territorio
CATASTO FABBRICATI
Ufficio Provinciale di
Cagliari**

Dichiarazione protocollo n. CA0429623 del 02/10/2009

Planimetria di u.i.u. in Comune di Quartucciu

Strada Di Nuova Apertura

civ. SNC

Identificativi Catastali:

Sezione:
Foglio: 9
Particella: 4878
Subalterno: 75

Compilata da:
Schirru Efisio Luigi
Iscritto all'albo:
Geometri

Prov. Cagliari

N. 1571

Scheda n. 1

Scala 1:200

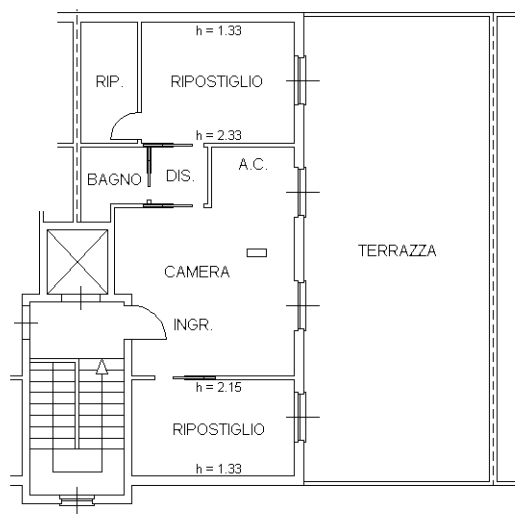

civ. s.n.c.

STRADA DI NUOVA APERTURA

**PALAZZINA "C"
SCALA "A"**

**PIANO TERZO
Hm = 2.70**

NORD

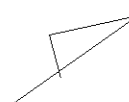

Ultima planimetria in atti

Lotto 18 - Sub 75
 Palazzina C - Scala A
 Piano Terzo
 Scala 1:100

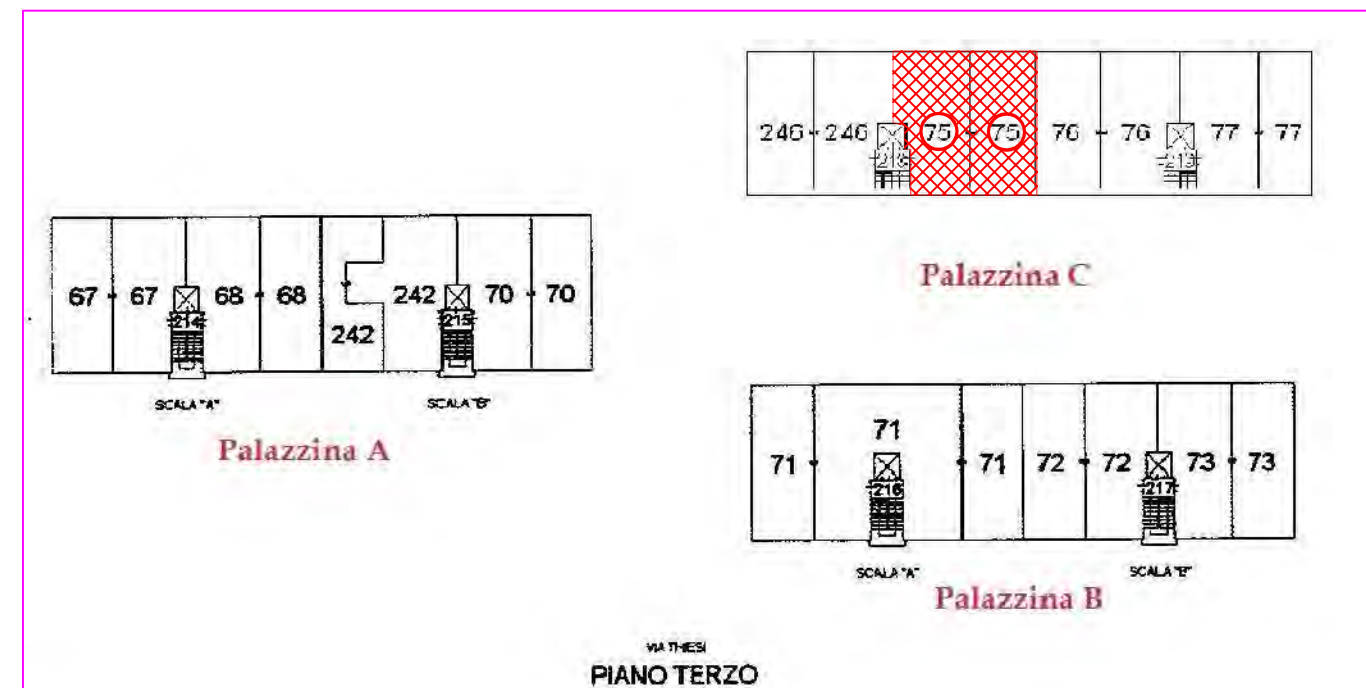
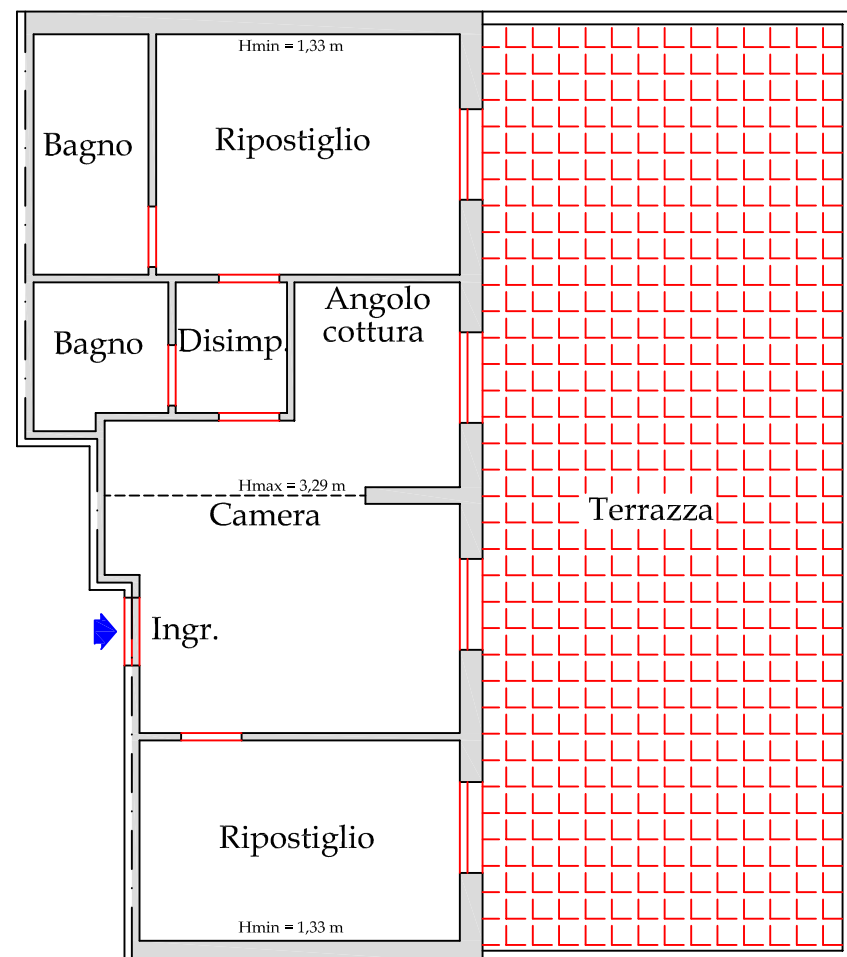

Superfici Lorde - Scala 1:100

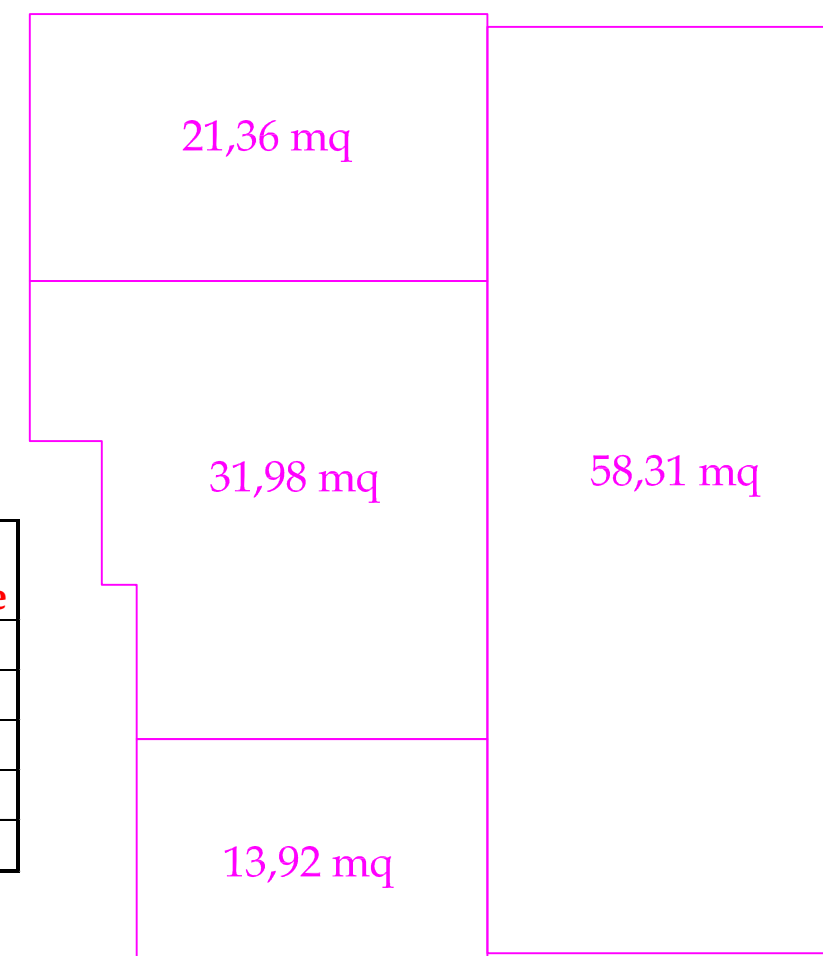

Destinazione	Superficie mq	Coeff. correttivo	Superficie Commerciale
Piano Terzo			
Appartamento	31,98	1,00	31,98
Ripostigli	35,28	0,75	26,46
Terrazza	58,31	0,15	8,75
		Totale	67,19